La Grande Traversée du Massif Central

Un itinéraire affiné dans le Cantal

Créé il y a plus de vingt ans pour les passionnés de voyage à VTT en pleine nature, cet itinéraire au départ d'Avallon est un parcours mythique, un itinéraire de collection comme il en existe peu en France. Sa notoriété a d'ailleurs dépassé les limites de l'hexagone, portant loin l'identité unique et méconnue d'un Massif central particulièrement adapté à l'itinérance.

Vélo & FROMAGES

LE CANTAL SUR UN PLATEAU

distance	dénivelé positif	niveau
100km	2000m	▲▲▲▲△

9 SITES FROMAGERS

1 GAEC De Ferrand
Neussargues en Pinatelle
Fromages : AOP Salers et Cantal
Horaires d'ouverture au public : tous les jours 9h-12h et 17h30-19h

2 Elevage Merle
Neussargues en Pinatelle
Fromages : AOP Salers et Cantal
Horaires d'ouverture au public : tous les jours 8h-11H et 17h-19h30

3 GAEC du Lioran
Laveissière
Fromages : AOP Salers et Cantal, tomme
Horaires d'ouverture au public : tous les jours sur rdv et vacances scolaires : 9h-11h et 16h-19h

4 La grange de la haute vallée
Albepierre Bredons
Fromages : AOP Salers, Cantal Bleu d'Auvergne, Saint Timothée, Pignou, tome
Horaires d'ouverture au public : visite tous les jours sur rdv et vente en boutique 10h-12h30 et 15h-18h30

5 SAS Marcel Charrade
Neussargues en Pinatelle
Fromages : regionaux
Horaires d'ouverture au public : tous les jours sur rdv

6 Crémerie des Lacs
Saint Flour
Fromages : régionaux
Horaires d'ouverture au public : mar. au sam. 9h-12h30 et 14h30-19h et le dim. matin 9h-12h30.

7 Fromagerie CALDERA
Murat et Lioran
Fromages : locaux
Horaires d'ouverture au public : du mar. au sam. 09h-12h30 et 14h30-19h00 et le dim. 9h-12h

8 Les Fromageries Occitanes
Saint-Flour
Fromages : Fourme d'Ambert, bleus locaux et régionaux, carré d'Aurillac
Horaires d'ouverture au public :du mar. au ven. 09h30-12h et 14h-18h et sam 09h30-12h

9 3A Direct
Saint-Flour
Fromages : régionaux
Horaires d'ouverture au public : tous les jours 8h30-12h et 14h-18h sauf dim.

La Grande Traversée du Massif central

1. GAEC De Ferrand
2. Elevage Merle
3. GAEC du Lioran
4. La grange de la haute vallée
5. SAS Marcel Charrade
6. Crémerie des Lacs
7. Fromagerie CALDERA
8. Les Fromageries Occitanes
9. 3A Direct
10. Marché hebdomadaire
11. Marché hebdomadaire

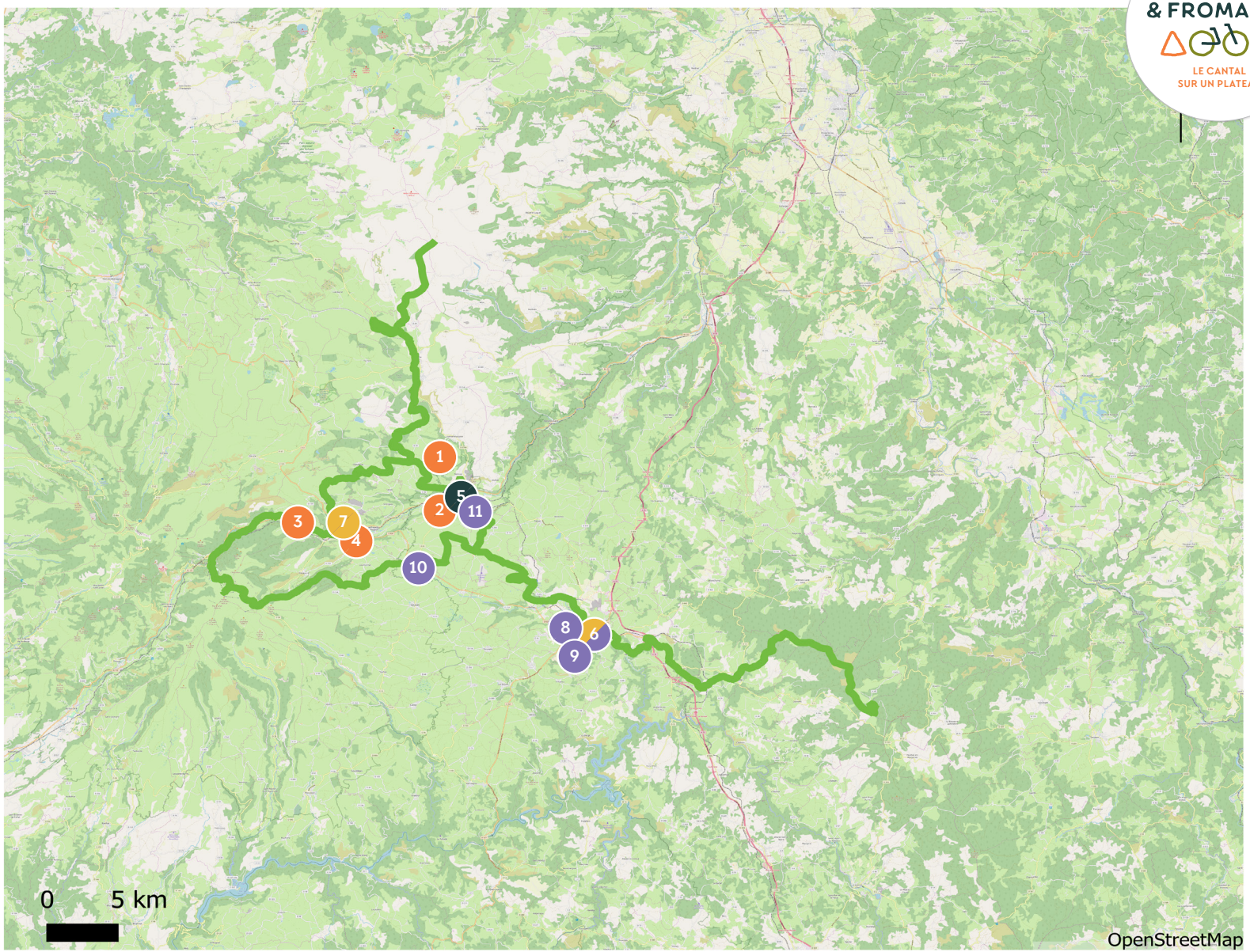

Vélo & FROMAGES
LE CANTAL SUR UN PLATEAU

- Éleveur/Ferme
- Atelier de transformation
- Cave d'affinage
- Crémier-fromager
- Musée/Événement fromager
- Marché & Espace de vente
- Restaurateur
- Hébergement