

L'AGENDA LOISIRS

CULTURE • PATRIMOINE • SPORTS • LOISIRS

**BESSE
SUPER-BESSE**

ÉTÉ 2023



TOUTES LES ANIMATIONS ET EVENEMENTS EN UN COUP D'ŒIL

- **Ateliers de marionnettes** (à gaines, muppets, à bâton...) pour petits et grands avec Alice Merveille.
Ateliers à Besse, place Pipet.
Tarifs, horaires, renseignements au 07 82 83 64 18

DU 28 JUIN AU 6 SEPTEMBRE

- **Les mercredis de l'été de pétanque** - Concours avec La Boule Bessarde. Boulodrome de Besse
Inscription sur place 5€ / équipe. Début du concours 20h.
Rens. : 06 81 89 93 78

DU VENDREDI 7 AU DIMANCHE 9 JUILLET

- **Les rencontres volcaniques du lac Pavin** (p.52)

VENDREDI 7 JUILLET

- 9h15 - **Baby Yoga** (p. 51)

SAMEDI 8 JUILLET

- A partir de 9h - **Trail envol de la Perdrix** (p.52)
Maison du tourisme - à partir de 16 ans
Inscription et infos sur trailenvoldelaperdrix.fr

DIMANCHE 9 JUILLET

- De 8h30 à 17h30 - **2^e édition de la course de caisse à savon Bessarde**. Départ stade Denis Sugères. Organisée par le Circas Auvergne et le comité des jeunes de Besse. Buvette, barbecue sur place. Tarifs, inscriptions, renseignements : 06 95 52 39 04 ou 07 54 07 69 12 - circas-auvergne.com
- 9h30 - **Bébés nageurs** (p.51)
- 16h - **Contes au bord de la cascade** (p.51)

DU 10 JUILLET AU 28 AOUT

- Tous les Lundis - 16h - **La virée des pierres qui parlent** (p.30)

LUNDI 10 JUILLET

- 11h - **Chasse au trésor des pirates** (p.49)

MARDI 11 JUILLET

- **Passage du Tour de France** à Besse - Super-Besse
- 10h - **Chasse au trésor** (p.49)
- 14h30 - **Parcours d'agilité autour du chamois et du mouflon** (p.49)

MERCREDI 12 JUILLET

- 14h30 - **Balade nature herbier** (p.50)

DU 13 JUILLET AU 22 AOÛT

- **Bess'tival** : Saison Culturelle - Besse (p.12)

JEUDI 13 JUILLET

- 14h30 - **Atelier scientifique autour du volcanisme** (p.50)
- 17h30 - **Escape game** (p.42)
- 20h30 - **BB Club** - Concert pop, rock, soul et 80's (p.14)

VENDREDI 14 JUILLET

- 10h - **À la découverte des oiseaux du Massif Central** (p.50)
- 17h - **Tic Tac Flop** - Spectacle de jonglerie digitale, musique, claquettes (p.15)

DU VENDREDI 14 JUILLET AU DIMANCHE 16 JUILLET

- **Country & Line 2023** - Super-Besse (p.53)

SAMEDI 15 DIMANCHE 16 JUILLET

- **Brocante / Antiquites / Vide grenier** : rues, places et salle des fêtes de Besse. Rens. Inscriptions au 06 70 13 21 35

DIMANCHE 16 JUILLET

- 9h30 - **Bébés nageurs** (p.51)
- 16h - **Contes au bord de la cascade** (p.51)

DU 17 AU 18 JUILLET

- **Championnat du monde de mountain board** (p.53)

LUNDI 17 JUILLET

- 11h - **Chasse au trésor des pirates** (p.49)

DU 17 AU 22 JUILLET

- **Les films en carton s'invitent à Besse avec Plein la Bobine**
Renseignement au 04 73 65 51 46

DU 18 JUILLET AU 14 AOÛT

- **Les rendez-vous du patrimoine** - Besse (p.28)

MARDI 18 JUILLET

- 10h - **Chasse au trésor** (p.49)
- 14h30 - **Parcours d'agilité autour du chamois et du mouflon** (p.49)
- 18h15 - **Les rendez-vous au jardin** - découvrir la diversité floristique du massif du Sancy concentrée dans un petit bout de jardin (p.31)

MERCREDI 19 JUILLET

- 14h30 - **Balade nature herbier** (p.50)
- 17h - **Caillasse** - Théâtre gestuel (p.16)

JEUDI 20 JUILLET

- 14h30 - **Atelier scientifique autour du volcanisme** (p.50)
- 17h30 - **Escape game** (p.42)

VENDREDI 21 JUILLET

- 10h - **À la découverte des oiseaux du Massif Central** (p.50)
- 14h30 - **Les itinérances du patrimoine - randonnée fermière** (p.31)

SAMEDI 22 DIMANCHE 23 JUILLET

- **34^e foire aux vins et aux fromages** - Besse (p.53)

DIMANCHE 23 JUILLET

- 9h30 - **Bébés nageurs** (p.51)
- 16h - **Contes au bord de la cascade** (p.51)

LUNDI 24 JUILLET

- 11h - **Chasse au trésor des pirates** (p.49)
- 20h30 - **Les rencontres nature autour du lac Pavin**
Découverte des chauves-souris (p.32)

MARDI 25 JUILLET

- 10h - **Chasse au trésor** (p.49)
- 14h30 - **Parcours d'agilité autour du chamois et du mouflon** (p.49)
- 21h - **Duo presque classique** - concert presque classique (p.17)

MERCREDI 26 JUILLET

- 14h30 - **Balade nature herbier** (p.50)
- 15h - **Les rendez-vous au jardin** - Importance des insectes dans le jardin clos.(p.33)

JEUDI 27 JUILLET

- 9h15 - **Atelier d'éveil moteur**
- 14h30 - **Atelier scientifique autour du volcanisme** (p.50)
- 17h30 - **Escape game** (p.42)
- 21h - **All in one** - Concert pop, soul, swing, chansons françaises (p.18)

VENDREDI 28 JUILLET

- 9h15 - **Baby Yoga** (p.51)
- 10h-12h - **Les itinérances du Patrimoine**
Atelier de fabrication de pain (p.33)
- 10h - **À la découverte des oiseaux du Massif Central** (p.50)

SAMEDI 29 ET DIMANCHE 30 JUILLET

- **Xterra- triathlon nature** - Super-Besse
Ins. et infos : xterrasuperbesse.com (p.54)

SAMEDI 29 JUILLET

- **Sancy mob tour** (rando, petit déj., repas : 30 €)
Anglard (commune de Besse)
Rens. inscriptions au 07 61 92 94 01 date limite d'inscription le 11 juillet 23

DIMANCHE 30 JUILLET

- 9h30 - **Bébés nageurs** (p.51)

LUNDI 31 JUILLET

- 11h - **Chasse au trésor des pirates** (p.49)

MARDI 1ER AOÛT

- 10h - **Chasse au trésor** (p.49)
- 14h30 - **Parcours d'agilité autour du chamois et du mouflon** (p.49)
- 17h - **XVIII^e Festival des musicales du pays des Couzes • Ensemble Castel Artes** - Concert classique (p.19)

MERCREDI 2 AOÛT

- de 7h30 à 13h - **Don du sang** - salle maison du tourisme de Super-Besse
- 13h - **Les rencontres nature autour du lac Pavin : le Creux du Soucy** (p.34)
- 14h30 - **Balade nature herbier** (p.50)

JEUDI 3 AOÛT

- 14h30 - **Atelier scientifique autour du volcanisme** (p.50)
- 17h30 - **Escape game** (p.42)
- 18h à 19h30 et 21h à 22h30 - **La guinguette magique** - magie populaire (p.20)

VENDREDI 4 AOÛT

- 10h - **À la découverte des oiseaux du Massif central** (p.50)
- 18h - **Dj volume** - Apéro dj (p.21)

DIMANCHE 6 AOÛT

- **Fête des estives** (p.54)
- 9h30 - **Bébés nageurs** (p.51)
- **Contes au bord de la cascade** (p.51)

LUNDI 7 AOÛT

11h - **Chasse au trésor des pirates** (p.49)

MARDI 8 AOÛT

- 10h - **Chasse au trésor** (p.49)
- 14h30 - **Parcours d'agilité autour du chamois et du mouflon** (p.49)
- 18h - **Staying Alive** - théâtre déambulatoire (p.22)
- 18h15 - **Les rendez-vous au jardin** - découvrir la diversité floristique du Massif du Sancy concentrée dans un petit bout de jardin (p.34)

MERCREDI 9 AOÛT

- 14h30 - **Balade nature herbier** (p.50)
- 18h - **Rendez-vous au jardin** - concert Lili Em (p.35)

JEUDI 10 AOÛT

- 14h30 - **Atelier scientifique autour du volcanisme** (p.50)
- 17h30 - **Escape game** (p.42)
- 17h - **C'est idiot mais ça colle à la peau** - danse, diabolos (p.23)

VENDREDI 11 AOÛT

- 10h - **À la découverte des oiseaux du Massif Central** (p.50)
- 14h30 - **Les itinéraires du patrimoine - Randonnée fermière** (p.36)

SAMEDI 12 DIMANCHE 13 AOÛT

- **Brocante / Antiquités / Vide Greniers** - Besse
06 70 13 21 35

DIMANCHE 13 AOÛT

- 9h30 - **Bébés nageurs** (p.51)
- 16h - **Contes au bord de la cascade** (p.51)

LUNDI 14 AOÛT

- 11h - **Chasse au trésor des pirates** (p.49)
- **Festival air2folies** - Super-Besse (p.55)
- 20h30 - **Les rencontres nature autour du lac Pavin** - découverte des chauves-souris (p.37)

MARDI 15 AOÛT

- 10h - **Chasse au trésor** (p.49)
- 14h30 - **Parcours d'agilité autour du chamois et du mouflon** (p.49)
- 21h - **Benjamin Piat** - Concert chansons françaises colorées (p.24)
- **Festival air2folies** - Super-Besse (p.55)

MERCREDI 16 AOÛT

- 14h30 - **Balade nature herbier** (p.50)

JEUDI 17 AOÛT

- 9h15 - **Atelier d'éveil Moteur**
- 14h30 - **Atelier scientifique autour du volcanisme** (p.50)
- 17h30 - **Escape game** (p.42)
- 21h - **Kelly's Lot** - Concert folk-blues-rock (p.25)

VENDREDI 18 AOÛT

- 9h15 - **Baby Yoga** (p.51)
- 10h - **À la découverte des oiseaux du Massif Central** (p.50)

DIMANCHE 20 AOÛT

- 9h30 - **Bébés nageurs** (p.51)
- 16h - **Contes au bord de la Cascade** (p.51)
- 17h - **XVII^e Festival des musicales du Pays des Couzes-Duo de violons « huit cordes, sources vives et horizons »** - Concert classique (p.26)

LUNDI 21 AOÛT

- 11h - **Chasse au trésor des pirates** (p.49)

MARDI 22 AOÛT

- 10h - **Chasse au trésor** (p.49)
- 14h30 - **Parcours d'agilite autour du chamois et du mouflon** (p.49)
- 15h - **Zona Sul** - Sieste musicale (p.27)

MERCREDI 23 AOÛT

- 14h30 - **Balade nature herbier** (p.50)

JEUDI 24 AOÛT

- **Village Paysan** - Besse se transforme en village paysan le temps d'une journée... (p.55)
- 14h30 - **Atelier scientifique autour du volcanisme** (p.50)

VENDREDI 25 AOÛT

- 9h15 - **Baby Yoga** (p.51)
- 10h - **À la découverte des oiseaux du Massif Central** (p.50)

DIMANCHE 27 AOÛT

- 9h30 - **Bébés nageurs** (p.51)
- 16h - **Contes au bord de la cascade** (p.51)

LUNDI 28 AOÛT

- 11h - **Chasse au trésor des pirates** (p.49)

MARDI 29 AOÛT

- 10h - **Chasse au trésor** (p.49)
- 14h30 - **Parcours d'agilite autour du chamois et du mouflon** (p.49)

MERCREDI 30 AOÛT

- 14h30 - **Balade nature herbier** (p.50)

JEUDI 31 AOÛT

- 14h30 - **Atelier scientifique autour du volcanisme** (p.50)
- 17h30 - **Escape game** (p.42)

VENDREDI 1ER SEPTEMBRE

- 10h - **À la découverte des oiseaux du Massif Central** (p.50)

SAMEDI 2 ET DIMANCHE 3 SEPTEMBRE

- **Coupe Aura DH** - Super-Besse.
Course de DH ouverte à tous
Renseignements : 06 08 03 51 11

DIMANCHE 3 SEPTEMBRE

- 9h30 - **Bébés nageurs** (p.51)

DIMANCHE 22, LUNDI 23 ET MARDI 24 SEPTEMBRE

- **Fête patronale de La Devalade** - Besse

DIMANCHE 22 OCTOBRE

- **Course d'obstacles La Démente** (p.55)



BESS' TIVAL

**10^e Saison
culturelle d'été**

B E S S E

Du 13 juillet au 22 août

**Concert
Théâtre de rue
Jeune public**

Lieu de culture et de patrimoine, la cité historique de Besse s'est imposée avec la création et la programmation de la saison culturelle BESS'TIVAL comme un endroit où se mêlent des expressions artistiques riches en découvertes et émotions, avec un univers et des disciplines aussi variées que la musique actuelle, le théâtre de rue ou le spectacle jeune public.

C'est dans cette optique d'offre culturelle que le Comité des Fêtes de Besse vous propose du 13 juillet au 22 août son « 10^e BESS'TIVAL », sa saison culturelle qui est soutenue depuis sa création par le Conseil Départemental du Puy-de-Dôme.

Une scène estivale où sont mis en valeur le spectacle vivant, la diversité culturelle, avec un éventail de nombreux spectacles gratuits.



Bess'Tival bénéficie de l'aide du département du Puy de Dôme



Repère Famille Plus, animations enfants ou à partager en famille



20h30 - BB CLUB

3 artistes sur scène, 2 voix féminines, 1 voix masculine...

Le temps d'un concert adoptez le trio BB CLUB !

Au programme, de l'ambiance, du partage et de la bonne humeur...et replongez dans vos tubes préférés (pop, rock, soul et 80's) pour vibrer et danser ensemble !

Concert pop, rock, soul et 80's

- Besse - Place de l'Eglise - (repli salle des fêtes)
- Entrée libre
- www.facebook.com



17h - TIC TAC FLOP

Un couple et toute leur panoplie de petites manies. Un couple se faisant des plaisanteries. Ils oscillent entre jeunesse et vieillesse et se connaissent tellement qu'un regard complice suffit pour se comprendre. Ils jouent et jonglent avec les sons des objets comme les bruiteurs au cinéma. Les sons des objets du quotidien et des balles rebond, les sons amplifiés, les sons déformés les attrapent et influencent leur manière d'être.

Spectacle de jonglerie digitale, musique, claquettes

- Tout public à partir de 6 ans
- Besse - Pl. aux Oeufs - (repli salle polyvalente)
- Entrée libre
- Durée : 45 min
- Cie Si J'y Suis - compagniesijysuis.fr





17h - CAILLASSE

Un prisonnier rêve de s'évader. Il joue, invente un ami et une langue imaginaire. Pris entre cauchemar et réalité, au fond de sa cellule, il revit son passé. Caillasse nous plonge dans l'histoire des révoltés de toutes les époques, des lanceurs de pavés, de cailloux, de caillasse.

Avec un humour délirant et corrosif, les deux artistes mêlent jeu et acrobatie, chant a cappella et percussions de ferrailles dans un spectacle à l'univers grinçant où la malice et la poésie sont omniprésentes.

Théâtre gestuel

- Tout public en famille
- Besse - Pl. de l'église - (repli salle polyvalente)
- Entrée libre
- Durée : 50 min
- Cie le Guichet : leguichet.org



21h - LE DUO PRESQUE CLASSIQUE

Fred joue de la guitare et Frank d'un tas d'instruments incongrus, aussi rares que variés. Ils revisitent les tubes de la musique classique donnant à ces grands airs une couleur singulière. Ils offrent un spectacle riche de notes, d'anecdotes et de bonne humeur.

Ici point de violon point de clarinette mais de la scie musicale, mandolélé, nyckelharpa, toy piano, monocorde de Poussot, orgue de verre, clavietta et hand pan le tout accompagné par une guitare.

Spectacle musicale presque classique

- Tout public en famille
- Besse - Place aux Œufs - (repli salle des fêtes)
- Entrée libre - Durée 1h15
- Le duo presque classique : leduopresqueclassique.com





21h - ALL IN ONE

All in one, c'est une voix, une guitare et un répertoire de reprises ré-arrangées et originales. Des classiques de la chanson française, des années 80, aux standards de jazz swing et soul ou les grands hits de pop actuels, ALL IN ONE propose un moment de douceur et de bonne humeur à partager sans modération.

Concert pop, soul, swing, chansons françaises

- Besse - Place de la Gayme - (repli salle des fêtes)
- Entrée libre
- ostinatoproduction8.wixsite.com



17h - XVIII^e FESTIVAL DES MUSICALES DU PAYS DES COUZES

Ensemble Castel Artes composé de Bénédicte Tauran, soprano, Lotte Verstaen, mezzo-soprano, Denzil Delaere, ténor, Edwin Crossley Mercer, basse, accompagnés au piano 4 mains par Yves Marat et Thierry SIBAUD .

Sous la direction artistique du grand baryton-basse d'origine auvergnate et de renommée internationale Edwin Crossley Mercer.

Au programme Brahms, Schumann et Mozart.

Musique classique

- Eglise Saint-André de Besse
- Sur réservation payante au 06 46 43 58 07 ou contact@musicales-du-pays-des-couzes



De 18h à 19h30 et de 21h à 22h30
LA GUINGUETTE MAGIQUE

Une guinguette chaleureuse, conviviale et délirante où l'art de la magie se partage avec passion. Lors du spectacle de La Guinguette magique, les spectateurs entreront véritablement dans un univers de guinguette.

Un espace de terrasse, à ciel ouvert, sera composé de tables et de chaises.

Les magiciens, jouant le rôle de serveurs, y accueilleront les curieux avec des menus, comme au restaurant. Ces menus seront constitués de rubriques comme le mentalisme, les tours de cartes, les numéros de triche... Les spectateurs choisiront les tours de magie désirés, pour que les artistes les présentent à l'ensemble de la tablée.

Magie populaire

- Tout public à partir de 5 ans
- Besse - Place Pipet - (repli salle des fêtes)
- Entrée libre
- Cie du Dr Troll - drtroll.net/guinguettetmagique



18h - DJ Volume

Digger et Conférencier (La Traversée, The Deep South), Dj Volume sillonne les villes des Etats-Unis et les capitales européennes à la recherche de pépites soul, gospel, afro jazz. Tout ce qui groove trouve grâce à ses yeux. Plus de 200 prestations au compteur en festival, club ou soirée.

La Coopérative de Mai, Europavox, Pan Piper, The Embassy... 1^{res} parties The Heavy, Maceo Parker, Earth Wind And Fire, Martha High and The JB's. Dj Volume vous donne rendez-vous pour un Dj set aux mille saveurs, où provenance du deep south américain, de Porto-Rico, d'Angola, du Congo, du Sierra-Leone, du Ghana ou encore du Cap-Vert.

Dj Set, Vinyles

- RDV. Place Pipet - Besse
- Repli salle des fêtes



18h - STAYING ALIVE

Ce spectacle déambulatoire participatif dans l'espace urbain propose de comprendre nos freins, nos problématiques d'humains face à l'urgence des enjeux écologiques. En gros, faire le tri sélectif de nos idées reçues sur les questions environnementales pour tenter d'imaginer ensemble la meilleure façon de « staying alive ».

En s'appuyant sur les bâtiments emblématiques des villes que sont les mairies, les écoles, les églises et les commerces, nous allons collectivement voyager dans l'utopie et essayer de trouver des solutions peut-être burlesques, sûrement farfelues pour relever les défis de l'écologie et de l'humanité.

Théâtre déambulatoire

- Rendez-vous Mairie de Besse
- Tout public à partir de 12 ans
- Gratuit
- Cie de l'Abreuvoir - compagniedelabreuvoir.fr



17h - C'EST IDIOT MAIS CA COLLE A LA PEAU

Un acrobate jonglant avec dextérité et humour nous réconcilie avec un art que beaucoup pensaient désuet : le diabolo. Le spectacle de Yohan Durand est rythmé et touchant, à la frontière des arts entre diabolo, danse et théâtre de rue.

Il s'adresse à toutes les personnes qui n'ont pas encore trouvé leur place et à toutes celles qui pensent avoir trouvé la leur. Le train de cet artiste aux prouesses époustouflantes vous emmène dans un voyage à mille à l'heure. Tout en finesse et en poésie, Yohan Durand, se livre entier dans un engagement physique et verbal total.

Danse, diabolo

- Tout public en famille
- Esplanade du lac Pavin - (repli salle polyvalente)
- Entrée libre - Durée 45mn
- Cie Yohan Durand : yohandurand.com





21h - BENJAMIN PIAT

Benjamin Piat est un globe-trotteur qui chante ses refrains optimistes aux 4 coins du planisphère ! Avec quelques concerts en France (1^{re} Tryo, V&B Fest, Déferlante...) mais aussi à l'international (Colombie, USA, Corée du Sud, Afrique du Sud...). Inspiré d'évasion, teinté d'exotisme, rythmé de percussions organiques et zesté de guitares latines, le nouveau spectacle de Benjamin Piat est une invitation aux voyages, vers des contrées chaleureuses qui vous transporteront des îles colorées des Caraïbes aux ruelles festives de la Nouvelle-Orléans.

Il présente aujourd'hui son 4^e album "Eldorado" toujours en français et inspiré de la culture latine !!! C'est caliente !

Concert chanson française colorée

- Besse - Place Pipet- (repli salle des fêtes)
- Entrée libre
- Benjamin Piat - facebook.com



17h - KELLY'S LOT

L'américaine Kelly's Lot revient en France pour une tournée acoustique en formule trio, accompagnée de Perry Robertson et du bluesman français Jeff Toto Blues. Ce trio franco-américain fait revivre des standards du Blues et les compositions originales de Kelly et de Jeff. Chaque prestation est un événement unique tant cette artiste californienne sait captiver son public et l'amener vers une osmose parfaite. Une voix inoubliable et une dynamique digne des plus grandes artistes de Blues-rock. Les guitares acoustiques de Perry et de Jeff Toto Blues apportent une touche d'authenticité pour une prestation à consommer sans modération.

Concert folk-blues-rock

- Besse - Place de la Cayme - (repli salle des fêtes)
- Entrée libre
- kellyslot.com



17h - XVIII^e - FESTIVAL DES MUSICALES DU PAYS DES COUZES

Duo de violons « huit cordes, sources vives et horizons »
David Petrlik et Clément Wurm. Deux grands solistes
d'origine auvergnate dans un programme romantique et
post romantique.

Musique classique

- Eglise Saint-André de Besse
- Sur réservation payante au 06 46 43 58 07 ou
contact@musicales-du-pays-des-couzes



15h - ZONA SUL

Un petit bar sur une immense plage bordée de cocotiers,
boire une água de coco à Ipanema, voir le soleil se coucher
sur le corcovado, déguster des caipirinhas sur Copacabana
puis sentir la terre tourner... Voici le cadre de Zona Sul
retranscrit dans un site tout aussi sublime que le panorama
du lac Pavin.

Zona Sul revisite le style Bossa-Nova mais aussi la MPB ainsi
que le chorinho, et fait également quelques incursions dans
des musiques du Nordeste comme le frevo ou le forro...

Le caractère intimiste, la subtilité et la finesse de la Bossa-
Nova sont l'essence de Zona Sul.

Sieste musicale en transat

- Tout public
- RDV à 14h45 au panorama du point de vue du lac Pavin -
accès seulement piétons - (repli salle expo du lac Pavin)
- Gratuit - Durée 1h20
- Transat dans la limite des places disponibles



LES RENDEZ-VOUS DU PATRIMOINE

BESSE

- Cité historique
- Jardin clos
- Lac Pavin
- Villages
- Conférences station biologique

Du 18 juillet au 14 août

Visites et rando à thèmes
Concert en transats • Atelier

Le service patrimoine de la mairie a été créé à Besse pour préserver, valoriser et promouvoir les patrimoines dans leur diversité. Riche d'un passé médiéval et renaissance dont le cœur de la cité est le témoin, ce territoire de montagne s'est orienté dès le XIX^e siècle vers le tourisme en devenant une station de cure d'air et d'altitude avec pour site emblématique, le lac Pavin. En 1902, les premiers skis font leur apparition à Besse, une première en Auvergne, et permettent de proposer une saison d'hiver.

Déambuler dans la cité historique, flâner sur les rives du lac Pavin, skier sur un volcan à Super Besse, randonner de lacs en lacs... Besse offre une diversité d'activités culturelles accessibles à tous.

Les animations autour du patrimoine sont regroupées dans la programmation culturelle de la commune de Besse sous le terme de « Rendez-vous du patrimoine ».

Les animations qui ont lieu dans le jardin clos sont intitulées « les rendez-vous au jardin ».

Ensuite il y a les animations qui ont lieu à Besse et dans les villages, appelées « les itinérances du patrimoine » et celles qui ont lieu au lac Pavin « les rencontres nature autour du lac ».



LA VIRÉE DES PIERRES QUI PARLENT

Visite interactive de Besse au fil des siècles. Ah, si les pierres pouvaient parler... Elles nous raconteraient la vie à Besse, bonne ville médiévale et Renaissance, elles nous diraient les légendes, les petites histoires et les grandes heures de ce pays, si seulement quelqu'un avait osé les questionner... les guides-acteurs l'ont fait !

Le plus famille : attaque en règle du Beffroi, comme au Moyen-âge ! Visites guidées « théâtre'animées » par les guides acteurs des Virées du Sancy.

Tout public à partir de 6 ans

Renseignements , Tarifs, Réservations Bureau du Tourisme de Besse • Durée moyenne 1h30

SALLE D'EXPOSITION AU PAVIN

Site incontournable, le lac Pavin est l'un des plus beaux lacs d'Auvergne, le plus jeune, le plus profond et le plus mystérieux...

Une exposition sur le lac Pavin se tient au point d'accueil.

Elle retrace l'histoire et les nombreuses légendes qui ont alimenté l'imaginaire collectif sur ses origines. Grâce à des vidéos, des bulles sonores, aquarium ou autres microscopes numériques, cette exposition fait le point sur les données et avancées scientifiques en terme de volcanisme, présente la composition du lac et la vie dans l'eau en mentionnant les poissons et les microorganismes qui peuplent le lac, tandis que des échantillons de roches retrace l'histoire géologique de ce lac exceptionnel.

Conçue avec des enseignants chercheurs et chercheurs du CNRS.

Entrée libre - Ouvert juillet / août du mardi au dimanche de 11h à 13h et de 14h à 19h

Mardi 18 juillet - 18h15

LES RENDEZ-VOUS AU JARDIN

Découvrir la diversité floristique du massif du Sancy concentrée dans un petit bout de jardin

Le massif du Sancy possède une flore variée. Les bénévoles du jardin de la commune en ont isolé quelques spécimens dans des carrés fleuris organisés par usages : potagères, médicinales, utilitaires et toxiques. Ces plantes sauvages nous rappellent qu'il n'y a pas mauvaises herbes mais que des plantes utiles.

Visite botanique • à partir de 10 ans

Besse - Jardin clos du rempart • Entrée libre • Durée : 1h
Eric Vallé est botaniste et le conservateur de la Réserve naturelle de Chaudefour

Vendredi 21 juillet - 14h30

LES ITINÉRANCES DU PATRIMOINE

Randonnée fermière

Ludo est chevrier à Serre-Haut et il fait paître ses chèvres l'été dans les pâtures autour de Besse. Avec un guide de montagne, vous partez randonner dans l'ancienne vallée glaciaire de la couze Pavin à la rencontre de Ludo et ses chèvres. Vous le suivez jusqu'à la cabane pour assister à la traite.

Un moment hors du temps qui permet de se rapprocher de la nature, de basculer dans un retour à la terre, revenir à l'essentiel... pour quelques heures.

Dès 6 ans • RDV à 14h15 au Bureau du Tourisme de Besse • Durée : 3h • Avec un guide accompagnateur de montagne de Besse-Super Besse • La grange à Ludo et les bonheurs de Sophie à Serre-Haut • www.lagrangealudo.fr • Gratuit - inscriptions limitées sur billetweb.fr/rdv-du-patrimoine

Lundi 24 juillet - 20h30

LES RENCONTRES NATURE AUTOUR DU LAC PAVIN

Découverte des chauves-souris

Connaissez-vous la Pipistrelle ou l'Oreillard ?

Derrière ces noms étranges se cachent de drôles de mammifères volants ! Venez à leur rencontre le temps d'une soirée et percez le mystère qui les entoure.

Une animatrice de l'Association Chauve-Souris Auvergne vous présentera leur monde fascinant puis vous emmènera autour du lac Pavin guetter leur passage à l'aide de détecteurs à ultrasons.

Chauve-Souris Auvergne est une association à but non lucratif (loi 1901) créée en 1994. Ses objectifs sont l'étude et la conservation des chiroptères ainsi que la sensibilisation du grand public comme du public scolaire sur l'ensemble de la région Auvergne.

Famille à partir de 7 ans • RDV à 20h30 sur le Parvis du lac Pavin • Inscriptions obligatoires, limitées et gratuites sur billetweb.fr/rdv-du-patrimoine • Vêtements adaptés à la météo + lampe torche



Mercredi 26 juillet

15h - LES RENDEZ-VOUS AU JARDIN

Importance des insectes dans le jardin clos.

Nous présenterons le jardin avec ses carrés à thèmes en observant la diversité des insectes présents ce jour là : différents groupes, différents régimes alimentaires, interactions positives ou négatives avec les plantes. Nous verrons que l'écosystème jardin est complexe et nous renvoie à beaucoup de notions sur la vie animale ou végétale.

Emilie Estival, professeur de sciences de la vie et de la terre à la retraite, membre de la Société botanique de France et secrétaire de la société d'histoire naturelle d'Auvergne.

Elle a plaisir à partager et faire découvrir la nature surtout aux enfants.

Dès 6 ans • RDV au Jardin Clos du Rempart de Besse • Durée : 1h30 • Prévoir de la crème solaire et un chapeau ou un vêtement adapté à la météo • Gratuit • Inscriptions limitées sur billetweb.fr/rdv-du-patrimoine

Vendredi 28 juillet de 10h à 12h

LES ITINERANCES DU PATRIMOINE

Atelier de fabrication de pain

Éric est un passionné par l'histoire locale. Il nous ouvre les portes du four à pain communal le temps d'un atelier de fabrication de pain. Les visiteurs inscrits pourront pétrir la pâte, l'enfourner et la voir lever et cuire progressivement.

Après une petite dégustation, chacun repartira avec sa fabrication.

Durée : 2h • Rendez-vous au village de la Bouay (infos sur billet web lors de l'inscription) • Prévoir des chaussures de marche, un vêtement adapté à la météo • Gratuit • Inscriptions limitées sur billetweb.fr/rdv-du-patrimoine

Mercredi 2 août - 13h

LES RENCONTRES NATURE AUTOUR DU LAC PAVIN

Le Groupe Spéléologique Auvergnat vous propose de découvrir un des joyaux géologiques remarquable de l'ENS Pavin/ Soucy. Partant du parvis du lac Pavin, les spéléos vous accompagnent pour randonner jusqu'au au Creux de Soucy. Vous aurez la chance de pouvoir approcher les abords du gouffre énigmatique. La visite est guidée et encadrée par les spéléologues qui assurent les explorations de cette cavité.

Départ : Parvis Lac Pavin • RDV à 13h sur le parvis du Pavin • Durée : 5 h • Niveau : Difficile • Public : Enfant +12 ans accompagnés • Matériel : Chaussures de randonnée, vêtements adaptés à la météo • Gratuit - Inscriptions obligatoires, limitées et gratuites sur billetweb.fr/rdv-du-patrimoine

Mardi 8 août - 18h15

LES RENDEZ-VOUS AU JARDIN

Découvrir la diversité floristique du Massif du Sancy concentrée dans un petit bout de jardin

Le massif du Sancy possède une flore variée. Les bénévoles du jardin de la commune en ont isolé quelques spécimens dans des carrés fleuris organisés par usages : potagères, médicinales, utilitaires et toxiques. Ces plantes sauvages nous rappellent qu'il n'y a pas mauvaises herbes mais que des plantes utiles.

Visite botanique • A partir de 10 ans • Besse • Jardin clos du rempart • Entrée libre • Durée : 1h • Eric Vallé est botaniste et le conservateur de la Réserve naturelle de Chaudesfour



Mercredi 9 août - 18h

RENDEZ-VOUS AU JARDIN - Concert Lili Em

Lili Em est une auteure compositrice interprète. D'une plume empreinte de justesse et de sincérité, elle dépeint et chante la vie et l'être dans sa dimension émotionnelle, l'amour, les questions et les tourments de l'existence. Ses influences vont du standard de la chanson : en passant par Brassens, Barbara... en allant vers la pop, rock, folk. Elle présente un répertoire de chansons françaises, portées par des airs rythmés et entraînants. Sur ses mélodies relevées de mots choisis, elle invite à un voyage au cœur de l'être, dans un univers sensuel et poétique, qu'elle esquisse aussi de ses dessins. Une adresse à l'imaginaire et à l'intime.

www.youtube.com • Concert en transat chansons françaises folk, pop • Tout public • Besse • Jardin clos du rempart • Entrée libre • Durée : 1h15

Vendredi 11 août - 14h30

LES ITINÉRANCES DU PATRIMOINE

Randonnée fermière

Ludo est chevrier à serre-Haut et il fait paître ses chèvres l'été dans les estives qui dominent le lac pavin. Avec un guide de montagne, vous partez randonner dans la forêt du Puy de Montchal à la rencontre de Ludo et ses chèvres. Vous le suivez jusqu'à la cabane pour assister à la traite.

Un moment hors du temps qui permet de se rapprocher de la nature, de basculer dans un retour à la terre, revenir à l'essentiel... pour quelques heures.

Randonnée fermière

Dès 6 ans

RDV 14h15 parvis du lac Pavin • Durée : 3h • Avec un guide accompagnateur de montagne de Besse-Super, Besse • La grange à Ludo et les bonheurs de Sophie à Serre-Haut • lagrangealudo.fr • Gratuit • inscriptions limitées sur billetweb.fr/rdv-du-patrimoine

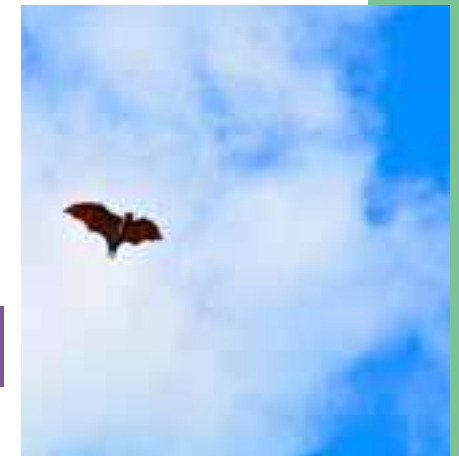

Lundi 14 août - 20h30

LES RENCONTRES NATURE AUTOUR DU LAC PAVIN

Découverte des chauves-souris

Connaissez-vous la Pipistrelle ou l'Oreillard ?

Derrière ces noms étranges se cachent de drôles de mammifères volants ! Venez à leur rencontre le temps d'une soirée et percez le mystère qui les entoure.

Une animatrice de l'Association Chauve-Souris Auvergne vous présentera leur monde fascinant puis vous emmènera autour du lac Pavin guetter leur passage à l'aide de détecteurs à ultrasons.

Chauve-Souris Auvergne est une association à but non lucratif (loi 1901) créée en 1994. Ses objectifs sont l'étude et la conservation des chiroptères ainsi que la sensibilisation du grand public comme du public scolaire sur l'ensemble de la région Auvergne.

Famille à partir de 7 ans • RDV à 20h30 sur le Parvis du lac Pavin • Inscriptions obligatoires, limitées et gratuites sur billetweb.fr/rdv-du-patrimoine • Vêtements adaptés à la météo + lampe torche

SUPER-BESSE

LA STATION DE TOUS LES SPORTS

La station de Super Besse est devenue ces dernières années une station 4 saisons de référence. En effet, elle propose désormais des activités sportives et de loisirs tout au long de l'année. Le panel d'activités proposé durant la saison estivale est très diversifié et saura ravir les familles, les petits, les ados et même les plus grands !



AU PROGRAMME POUR VOUS À SUPER-BESSE...

TYROLIENNE FANTASTICABLE

Une des plus grandes descente d'Europe en Tyrolienne, envolez-vous pour 1600 m d'émotions et un plongeon de 240 m au-dessus du lac des Hermines.

Tous les jours, du 1^{er} juillet au 31 août de 9h30 à 18h • A partir de 12 ans en solo et 8 ans en duo.

XTREM AVENTURE DE LA BICHE

Depuis le sommet de la Tyrolienne, vous pourrez partir pour une aventure hors du commun alliant 2 000 m de tyroliennes, survolant le domaine de Super-Besse avec des ateliers, passerelles, via ferrata, pont de singe, et des sauts dans le vide !

Tous les jours 1^{er} juillet au 31 août de 9h30 à 15h30
A partir de 12 ans, 35 kg et 1,40 m

CENTRE LUDO SPORTIF LES HERMINES

Complexe sportif composé d'un parc aventure avec un espace bambin et labyrinthe, des mâts d'escalade, un parcours acrobatique en hauteur, un bowling et un snack/bar.

Tous les jours du 1^{er} juillet au 1^{er} Septembre de 10h30 à 19h30
04 73 79 60 72

BASE AQUALUDIQUE LES HERMINES

Des activités outdoor pour toute la famille à proximité du lac des Hermines : un parcours aquatique, location de véhicules nautiques, balades à dos d'ânes, baignade surveillée avec terrain de beach volley. Nouveaux modules en 2023 sur le parcours aquatique !!

Tous les jours du 1^{er} juillet au 31 août de 11h à 19h •
Renseignements au 06 48 48 50 06 ou 04 73 79 60 03

PASS LOISIRS À SUPER-BESSE

Le forfait multi activités de vos vacances...venez profitez de vos activités préférées à tarif préférentiel : luge d'été, téléphérique de la Perdrix, glisse sur herbe, parc aventure, véhicules nautiques, parcours acrobatique, mats d'escalade, base aqualudique, tennis etc...

Pass 1 jour : 25€/pers



DOMAINE DE VTT DE DESCENTE

La station propose 9 pistes de DH desservi par le téléphérique de la Perdrix et le télésiège de la Falaise - 1 bike park - 1 Kid Zone - des moniteurs MCF - locations de VTT sur place

Tous les jours du 1^{er} juillet au 1^{er} Septembre de 9h à 18h30

LE TELEPHERIQUE DE LA PERDRIX

Un accès facile pour les piétons sur les sentiers de randonnées d'altitude, les crêtes et jusqu'au Puy de Sancy pour un panorama époustouflant !

Tous les jours du 1^{er} juillet au 1^{er} septembre de 9h à 18h30
Renseignements sur superbesse.com

GLISSE SUR HERBE

Des activités insolites pour toute la famille avec ski à roulettes, roller tout terrain, arapaho, déval'kart, trottin'herbe, montain board, dirt monster...

Prestations pour personnes en situation de handicap, encadré par un moniteur diplômé Handisport.

Tous les jours pendant la saison de 8h30 à 18h30
06 86 74 61 05



LUGE D'ETE

Après 200 m d'ascension en douceur, une descente de 500 m s'offre à vous, mêlant virages relevés, woops, tunnels et vous procure des sensations uniques à près de 40 km/h.

Tous les jours du 1^{er} juillet au
1^{er} septembre de 10h à 19h30

ESCAPE GAME

La station de Super-Besse vous propose un escape game dans les cabines du téléphérique de la Perdrix. A vous de jouer ! Vous avez 45 min pour éviter la destruction de la station par une coulée de lave.

Tous les jeudis à 17h30 - 1 h d'activité - Accessible aux enfants à partir de 10 ans. Achat en ligne sur superbesse.com.

TUBING

Le tubing c'est quoi ? Une bouée géante avec un max de sensations et un minimum d'effort ! Montez au sommet du tobogan naturel grâce au tapis Lou Madeliot et à vous les 100 m de glissades ! De quoi retrouver les plaisirs de la glisse en été ! En famille, entre amis, avec papi et mamie ou belle maman !

Le tubing est accessible à tous à partir de 3 ans !

Les enfants de moins de 8 ans doivent être accompagnés par une personne responsable.



LOCATION DE VTT :

- **CENTSIX VTT** : VTT Descente DH et Cross Country.
Renseignements 04 63 80 02 81
- **VTT Evasion** : VTT Descente DH, Cross Country et Vélo à assistance électrique.
Renseignements 04 73 79 66 32
- **MOREL SPORT** : VTT à assistance électrique.
Renseignements 04 73 79 62 23

CENTRE AQUALUDIQUE DES HERMINES

La station dispose depuis 2019 d'un ensemble aqualudique comprenant un bassin de 25 m avec 3 couloirs de nage, un bassin avec des jeux d'eau (cols de cygne, banquettes à bulles...), d'un espace aquasplash pour les plus petits. Le centre propose également une zone dédiée au bien être et à la détente avec des prestations de massage et un hammam et un sauna. De nombreuses animations et activités sont proposées tout au long de l'année : bébés nageurs, aquabike, aquafitness, cours de natation...

La programmation pour l'été 2023 est en ligne et réservable sur notre site www.superbesse.com



DE NOMBREUX PRESTATAIRES VOUS PROPOSENT DES RANDONNÉES ACCOMPAGNÉES, DES SORTIES VTT...

RANDONNÉE

Bureau des accompagnateurs en montagne

De nombreuses randonnées accompagnées
Renseignements : 04 73 79 66 32



CHIENS DE TRAINEAUX DÉCOUVERTE, BAPTÊME ET INITIATION CHIENS NORDIQUES

Vous pourrez profiter pleinement du panorama des Monts du Sancy en version baptême trottinette / kart (1h) ou tout simplement en cani rando (2h30)...

A partir de 4 ans - RDV secteur du Madalet - Du 03/07 au 31/08 de 8h-17h tous les jours en fonction de la météo
Résa et Info 06 63 35 01 66 de préférence par sms.

SORTIES VTT ENCADRÉES

• Nico Velo

Sur réservation. Prérequis savoir faire du vélo.

Contact 06 84 74 08 18

• Cours VTT Enfant

Les lundis 10h- 12h : Première séance des stages DHkids, pour les 6/11 ans. Un cours pour apprendre les bases du pilotage VTT, position, freinages, slaloms entre les plots, cette séance ludique permet d'obtenir le niveau pour commencer en sécurité la pratique du VTT en montagne et ne nécessite pas de matériel spécifique.

35€ avec location du vélo, 25€ sans location.

• Cours VTT Descente Piste Verte :

Mardi 10h-12h : Nouveauté 2023, ce cours collectif de 2h permet de découvrir en toute sécurité le VTT de descente, en famille ou entre amis.

Le but, vous faire pratiquer sur du terrain facile, accessible à tous, cette discipline, en groupes de 4 à 6 personnes avec tout le matériel à partir 7 ans. 70€ pour les adultes et 60 pour les enfants (- de 12 ans).

• Cours/stage VTT DH

Mardi 14h-17h30 : ces cours et stages VTT DH, pour progresser dans sa pratique. Ouvert aux ados et adultes ces cours ont pour but de vous faire progresser dans votre pratique du VTT.

Tarif 95€ par personne, comprend l'encadrement la location du vélo et des protections, et le forfait remontées mécaniques.



• Rando VTT électrique

Jeudi 14h -17h : La sortie en vélo électrique à faire absolument, à partir de 8 ans, à la découverte des lacs et des cratères volcaniques de la région, guidée par un moniteur diplômé. Environ 25 km de balade en forêt et sur les plateaux, découverte de la cité médiévale de Besse, le lac Pavin, le Lac de Montcineyre et le lac de Bourdouze.

50€ par personne (40€ pour les -12 ans), comprenant encadrement, location d'un VTT ae et d'un casque.

• Morel Sport :

Réservation au magasin Morel Sport Centre ou
04 73 79 62 23

• VTT Électrique :

Les Mardis départ 9h30 - Le Sancy Sauvage en VTT assistance électrique entre Lacs, Volcans et Plateaux... Au départ de Super-Besse, un moniteur VTT vous fera profiter à vélo d'un territoire au relief volcanique. Vous serez charmés par les panoramas des environs du plus jeune volcan de France : Le Lac Pavin.

Tarif : 59€ (VTTae tout suspendu Haibike • Casque • moniteur)



• VTT de Descente DH

Les Mardis à partir de 14h - En petit groupe, une heure pour faire sa première descente accompagnée d'un moniteur qui adaptera le parcours à votre niveau.

Tarif : 65€ (VTT Commencal FRS • Équipement de protection • forfait - moniteur)

• VTT EVASION

Programme des sorties en ligne
location-vtt-superbesse.fr/



LES ANIMATIONS DE L'ÉTÉ

Retrouvez ci-dessous le détail des différentes animations proposées à Super-Besse.

Toutes ces animations sont sur inscriptions obligatoires sur notre site superbesse.com (onglet agenda).

CHASSE AU TRÉSOR DES PIRATES

Les indices laissés par Tibou te guideront jusqu'au trésor des pirates.

Animation gratuite, départs échelonnés • De 3 à 7 ans, accompagné d'un adulte • Inscriptions obligatoires sur le site superbesse.com • Rdv au Chalet du lac des Hermines • Durée : 30min

CHASSE AU TRÉSOR

Chasse au trésor pour les plus grands qui leur fera découvrir des recoins secrets de la station.

De 7 à 11 ans, accompagné d'un adulte • Inscriptions obligatoires sur le site superbesse.com • Rdv au Chalet des animations • Durée : 30min

PARCOURS D'AGILITE AUTOUR DU CHAMOIS ET DU MOUFLON

Viens tester ton agilité sur la thématique du chamois et du mouflon et apprendre à distinguer leurs caractéristiques.

Animation gratuite - A partir de 5 ans, accompagné d'un adulte - Inscriptions obligatoires sur le site superbesse.com - Rdv au Chalet des animations - Durée : 1h30

BALADE NATURE HERBIER

Balade à la découverte de la flore et réalisation d'un mini herbier.

Animation gratuite • A partir de 4 ans, accompagné d'un adulte • Inscriptions obligatoires sur le site superbesse.com • Rdv au foyer de ski de fond Besse Pertuyzat • Durée : 2h

ATELIER SCIENTIFIQUE AUTOUR DU VOLCANISME

Découvres la particularité de notre département : les volcans ! Comment distinguer les 2 types d'éruptions : explosives et effusives tout en construisant son propre volcan.

Animation gratuite • A partir de 7 ans, accompagné d'un adulte • Inscriptions obligatoires sur le site superbesse.com • Rdv au Chalet des animations • Durée : 1h30

A LA DECOUVERTE DES OISEAUX DU MASSIF CENTRAL

Quelles sont ces oiseaux qui volent au-dessus de notre tête ? Deviens un expert en reconnaissance et construis ton nichoir !

Animation gratuite • A partir de 5 ans, accompagné d'un adulte • Inscriptions obligatoires sur le site superbesse.com • Rdv au Chalet des animations • Durée : 1h30



CONTES AU BORD DE LA CASCADE

Un moment de repos au bord de l'eau en écoutant des histoires.

Animation gratuite • À partir de 3 ans, accompagné d'un adulte • Inscriptions obligatoires sur le site superbesse.com • Rdv devant le restaurant de la Bergerie à Super-Besse • Durée : 1h



BÉBÉS NAGEURS

Moment privilégié en famille où la piscine vous est réservée.

A partir de 4 mois accompagné d'un adulte • Rendez-vous au centre ludo sportif des Hermines • Achat en ligne superbesse.com ou directement sur place • Tarifs (1 bébé + 1 adulte) : 8,50 €

BABY YOGA ET ATELIER D'VEUIL MOTEUR

De 9h15 à 10h15 : pour les enfants de 2-5 ans. Centre Ludo Sportif .

15 € le duo parent-enfant (règlement chèque - espèces • Réservation auprès d'Amandine 06 20 61 20 73 • lesminiseneveil@gmail.com

LES EVENEMENTS

Du 7 au 9 juillet

LES RENCONTRES VOLCANIQUES DU PAVIN

Site incontournable et unique, le lac Pavin est à l'honneur et s'habille de fête lors de ces journées et soirée. Autour du lac, de nombreuses animations seront proposées avec une programmation à la hauteur et à la profondeur du lac... scène, concerts, apéro DJ, sieste musicale, rando à thème, ateliers, conférence...

8 juillet

TRAIL ENVOL DE LA PERDRIX

A partir de 16ans – 3 distances 31, 16 et 10 km.

Rendez-vous à Super-Besse pour défier les reliefs du massif du Sancy et vivre une aventure unique, riche en émotions ! Pour sa 17^e édition, 3 nouveaux parcours avec un passage dans le site exceptionnel de la vallée de la Fontaine Salée.

Infos et inscriptions : trailenvoldelaperdrix.fr



14 au 16 juillet

SUPER-BESSE COUNTRY LINE

Animations, initiations de danse country, concerts et exposants. Ateliers à la Maison du tourisme de Super-Besse et sur parking des Loutres. Concert le 15 Juillet à la salle Polyvalente de Besse Beaumont Full Band

Infos : tallende-country-passion.com

17 et 18 juillet

CHAMPIONNATS DU MONDE DE MOUNTAINBOARD DH 2023

La station accueille la deuxième étape des Championnats du Monde de Mountainboard. Cette épreuve est une descente de piste libre, également connue sous le nom de Freeride. La compétition débutera le lundi à 13h30 avec les phases de qualifications. Des animations et initiations seront proposées gratuitement durant ces 2 jours et un concert clôturera l'événement.

Infos : mountainboard-auvergne.com

22 et 23 juillet - Besse

FOIRE AUX VINS ET AUX FROMAGES

Les samedi 22 et dimanche 23, la cité historique de Besse organise sa 34^e foire nationale en accueillant de nombreux exposants producteurs AOP de vins qui viennent faire la fête autour d'un alléchant plateau de fromages... le tout arrosé de bonne humeur !

L'entrée conviviale est gratuite



29 et 30 juillet

XTERRA

ce triathlon nature propose des distances sensiblement équivalentes au triathlon classique, avec de la natation en eaux vives, du VTT et du Trail.

Au programme à Super-Besse, un parcours Longue Distance pour les sportifs en quête d'un vrai challenge et un parcours courte distance pour les sportifs qui souhaitent découvrir le concept. Epreuves enfants le samedi !

Renseignements et inscriptions : xterrasuperbesse.com



Dimanche 6 août

BESSE / POINT DE VUE LAC PAVIN FÊTE DES ESTIVES

Depuis 1994, la Fête des Estives débute par un défilé de troupeaux de race Salers, dans le cadre magnifique des vieilles rues de la cité médiévale de BESSE à partir de 9h.

Ces troupeaux, accompagnés des bergers, des estivants et des groupes folkloriques, rejoignent par les sentiers le cadre exceptionnel du Point de Vue du lac Pavin, distant de 5 km, où toute la journée, le visiteur pourra assister à des démonstrations d'activités artisanales et agricoles traditionnelles.

14 et 15 août

AIR2FOLIE

Programmation à venir sur superbesse.com

Jeudi 24 août

VILLAGE PAYSAN À BESSE

Besse se transforme en village paysan le temps d'une journée...

22 octobre

LA DEMENTE

Course d'obstacles thématique sur le thème d'Halloween !
2 distances au choix 5 et 9 km - Elle se fait individuellement ou par équipe et de préférence déguisée sur un parcours chronométré et jonché d'obstacles. Cet événement se veut avant tout convivial et familial.

Nouveauté 2023 : Epreuves Kids à partir de 6 ans !!

Renseignements et inscriptions : dementesuperbesse.com





RENSEIGNEMENTS

ANIM BESSE
04 73 79 53 39
anim.besse@orange.fr

ANIMATIONS SUPERBESSE
animation@pavin-sancy.com

Bureau du Tourisme de BESSE
04 73 79 52 84

Bureau du Tourisme de SUPER-BESSE
04 73 79 60 29



www.sancy.com
www.superbesse.sancy.com
www.besse-superbesse.fr



*Repère Famille Plus - Animations enfants
ou à partager en famille*

