Fédération Française de Course d'Orientation

Roche en Régnier

Echelle : 1/10000
Equidistance : 5m

LIGUE D'AUVERGNE DE COURSE D'ORIENTATION

FFCO Course d'Orientation Fédération Française

Roche-en-Régnier

Fonds Européen Agricole pour le Développement Rural
l'Europe investit dans les zones rurales

LEADER

CONSEIL GÉNÉRAL Haute-Loire

AUVERGNE la région juste et grande

PAYS DU Velay!

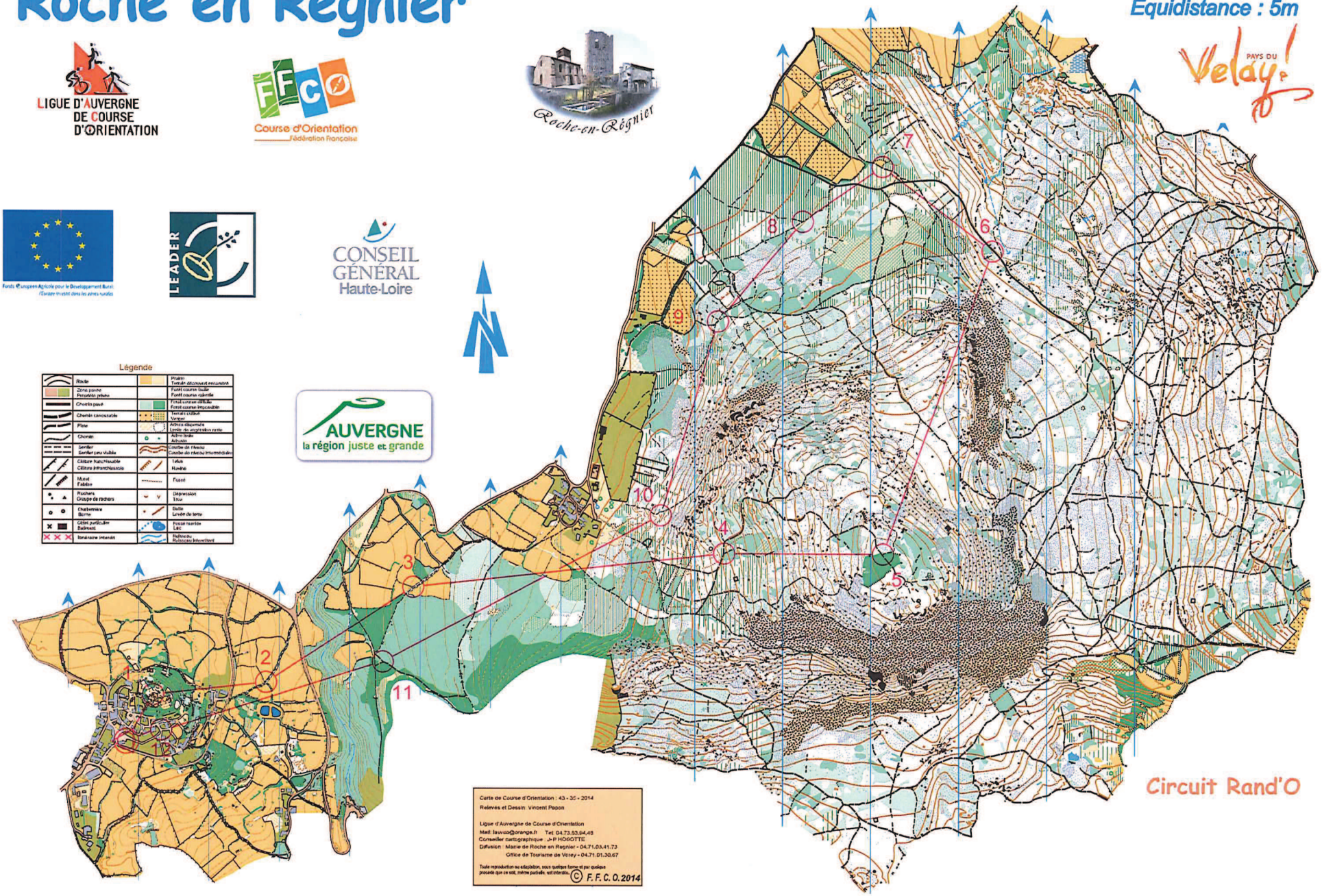

1-76
2-74
3-88
4-89
5-84
6-96
7-97
8-79
9-102
10-90
11-91
12-71

Légende

	Route		Prairie Terrain découvert encombré
	Zone pavée Prairie pavée		Forêt course facile Forêt course calmée
	Chemin pavé		Forêt course difficile Forêt course impossible
	Chemin carrossable		Terrain cultivé Vergier
	Piste		Arbres dispersés Limite de végétation verte
	Chemin		Arbre isolé Arbuste
	Sentier Sentier peu visible		Courbe de niveau Courbe de niveau intermédiaire
	Clôture franchissable Clôture infranchissable		Talus Haviné
	Muret Falaise		Fossé
	Rochers Groupe de rochers		Dépression Trou
	Charbonnière Borne		Butte Levée de terre
	Objet particulier Bâtiment		Fosse mortée Lac
	Itinéraire interdit		Ruisseau Ruisseau intermittent

Circuit Rand'O

Carte de Course d'Orientation : 43 - 35 - 2014
Relevés et Dessin: Vincent Papon

Ligue d'Auvergne de Course d'Orientation
Mail: lauvco@orange.fr Tel: 04.73.83.94.48
Conseiller cartographique : J-P HOGOTTE
Diffusion : Mairie de Roche en Regnier - 04.71.03.41.73
Office de Tourisme de Vorey - 04.71.01.30.67

Toute reproduction ou adaptation, sous quelque forme et par quelque procédé que ce soit, même partielle, est interdite. © F.F.C.O. 2014